

Ansicht Süd

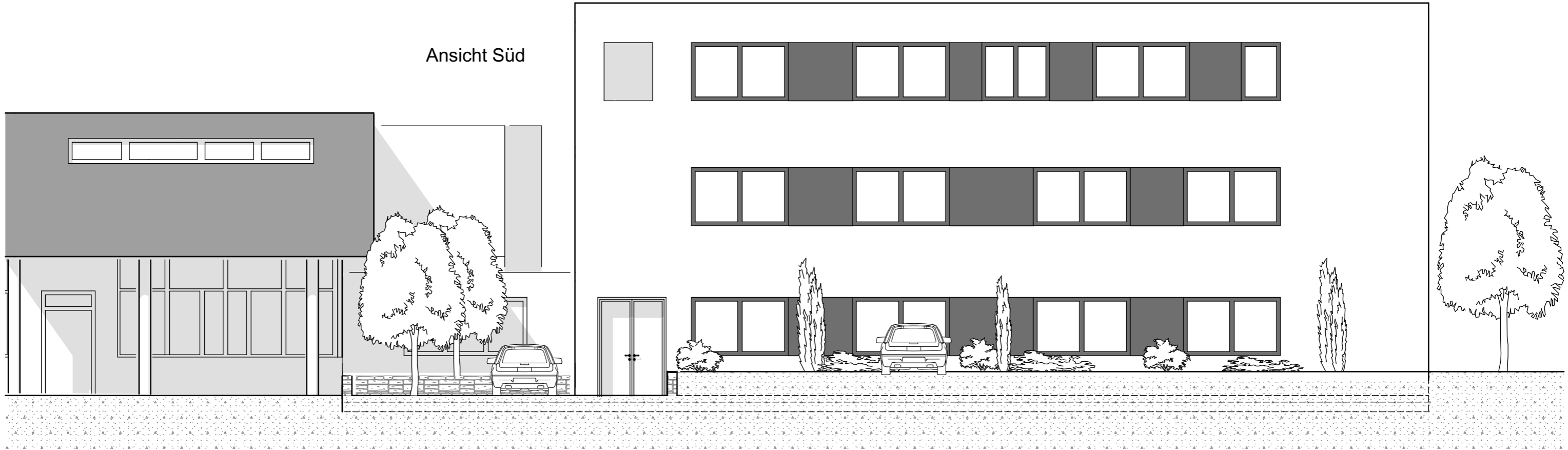

Ansicht Ost

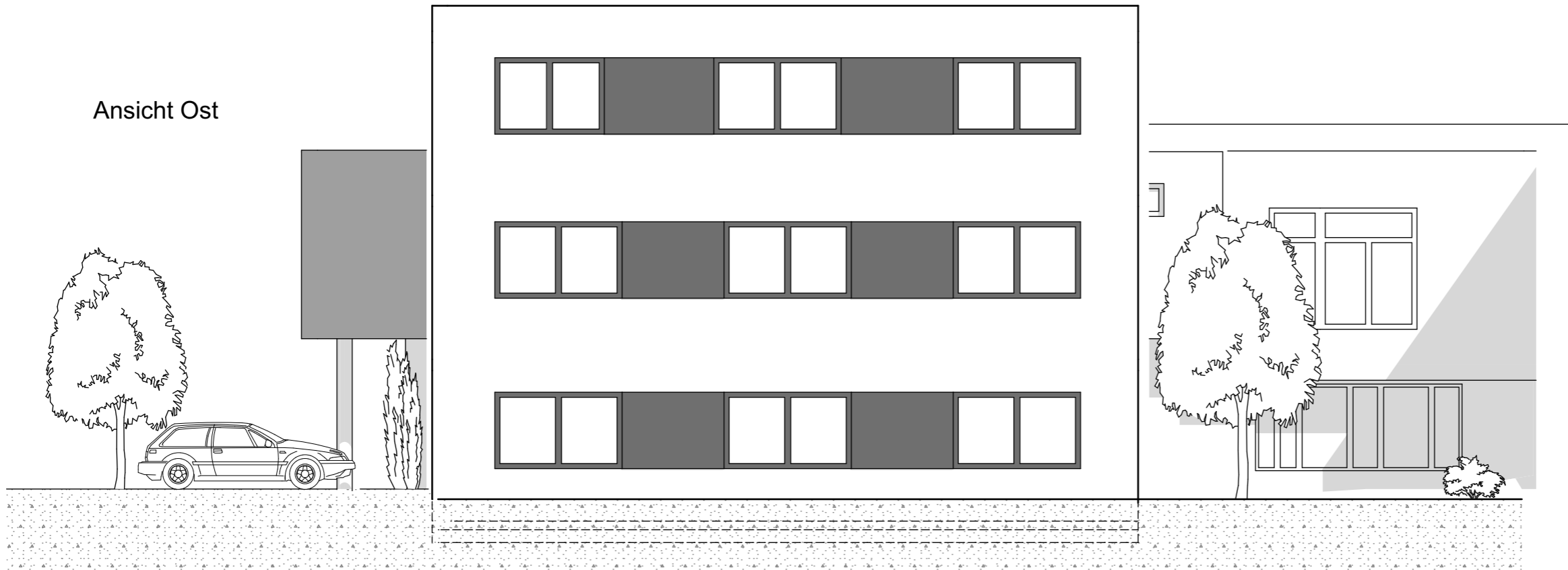

Bauherr: _____

Vorhaben- und Erschließungsplan

Architekt:
**ARCHITEKTURBÜRO
ERNE + SCHULER**
BRENZSTRASSE 8 · 89073 ULM
FON +49 (0) 731 - 71 94 93
FAX +49 (0) 731 - 71 96 42
MAIL ERNESCHULER@GMX.DE

Bauherr:
Behr Ingo
Alte Burg 1, 89134 Blaustein

Bauvorhaben:
Erweiterung FTZ Blaustein
Boschstr. 14, 89134 Blaustein

Planbezeichnung: Ansichten Süd + Ost	gezeichnet: 12.07.2022	Maßstab: 1 : 100
--	----------------------------------	----------------------------